

IUT d'Arles

Année 2010-2011

Université de Provence

Section Imagerie Numérique 2<sup>ème</sup> année

SAHUC Cyril

# Annexes au Rapport de Stage

## OpenDébitBoisson

Réalisé à la Mairie d'Arles,

Au service de la DSIT

Tuteur : M. François RAYNAUD

Enseignant tuteur : M. Gilles GESQUIERE

# Annexes au Rapport de Stage

## OpenDébitBoisson

## Sommaire

<a href="#">Sommaire.....</a>	<a href="#">3</a>
<a href="#">Introduction.....</a>	<a href="#">4</a>
<a href="#">Table d'enregistrement des Etablissements :.....</a>	<a href="#">5</a>
<a href="#">Sélection ou création d'un Etablissement :.....</a>	<a href="#">5</a>
<a href="#">Table d'enregistrement des demandes de licence :.....</a>	<a href="#">6</a>
<a href="#">Sélection ou création d'une demande de licence :.....</a>	<a href="#">7</a>
<a href="#">Table d'enregistrement des périmètres d'exclusion :.....</a>	<a href="#">7</a>
<a href="#">Sélection ou création d'un périmètre d'exclusion :.....</a>	<a href="#">8</a>
<a href="#">Géolocalisation des Etablissements :.....</a>	<a href="#">8</a>
<a href="#">Carte de géolocalisation globale Etablissements / Périmètres :.....</a>	<a href="#">9</a>
<a href="#">Exemple de PDF généré par OpenDébitBoisson :.....</a>	<a href="#">11</a>

## Introduction

Ces annexes ont pour but de permettre au lecteur du rapport de stage une meilleure visualisation de l'application créée, à savoir OpenDébitBoisson. Plusieurs impressions d'écran la composeront donc. Ces impressions d'écran proviennent de l'application en réseau directement utilisée par la mairie d'Arles. Pour cette raison je choisis de noircir tous les noms d'établissement qui pourraient être présents.

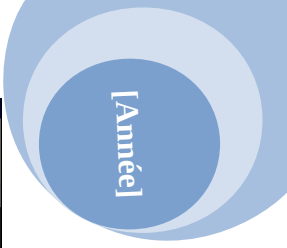

## Table d'enregistrement des Etablissements :

The screenshot shows a web browser window displaying the 'openMairie :: opendebitboisson' application. The page title is 'Option - Etablissement'. Below the navigation menu, there is a search bar and a table of establishments. The table has 7 columns: 'Etablissement', 'Raison Sociale', 'Enseigne', 'Libelle Voie', 'Proprietaire', and 'Exploitant'. Each row contains red and blue icons followed by blacked-out text. The footer of the application indicates 'opendebitboisson Version 1.0.0 beta'.

Etablissement	Raison Sociale	Enseigne	Libelle Voie	Proprietaire	Exploitant
5					
11					
8					
7					
24					
15					
25					
21					
20					
26					
28					
29					
22					
30					
27					

## Sélection ou création d'un Etablissement :

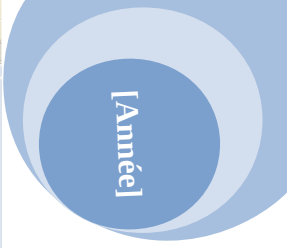

**Option Etablissement**

**Etablissement**

Raison Sociale : [redacted]  
 Enseigne : [redacted]  
 Num. Siret : [redacted]  
 Forme Juridique : [redacted]  
 Permis exploitation : [redacted]  
 Date de permis d'exploitation : [redacted]

**localisation**

Numero Voie : [redacted]  
 Complement : [redacted]  
 Adresse postale : [redacted]  
 Libelle de Voie : [redacted]  
 Complement de Voie : [redacted]  
 CP de l'établissement : [redacted]  
 Ville de l'établissement : [redacted]

**Exploitant**

Civilite : Madame  
 Nom : [redacted]  
 Nom Marital : [redacted]  
 Prenom : [redacted]  
 Date de Naissance : 04/04 [redacted]  
 Ville de Naissance : [redacted]  
 CP de Naissance : [redacted]  
 Adresse1 : [redacted]  
 Adresse2 : [redacted]  
 CP : [redacted]  
 Ville : [redacted]  
 Nationalite : FRANÇAISE  
 Exploitation : Gérant

### Table d'enregistrement des demandes de licence :

**Option Etablissement**

**1 - 1 enregistrement(s) sur 1**

	Demande_licence	Type De Licence	Terme	Date Debut	Date Fin	Etablissement
	6	quatrième catégorie	Permanente	[redacted]	[redacted]	[redacted]

opendebitboisson Version 1.0.0 beta | Documentation | openMairie.org

Terminé

## Sélection ou création d'une demande de licence :

Option Etablissement 9

Option Demande licence 6

Demande licence: 6

Type de Licence: quatrième catégorie

Type de Demande: DE MUTATION

Occasion:

Particularite:

Terme: Permanente

Date demande licence: 09/06/2011

Date debut validite: 18/07/2007

Date fin validite: 06/05/2020

Date de la precedente demande:

Heure\_debut: 00:00:00

Heure\_fin: 23:59:59

Modifier l'enregistrement de la table : 'Demande licence' Retour

opendebitboisson Version 1.0.0-beta | Documentation | openMairie.org

Terminé

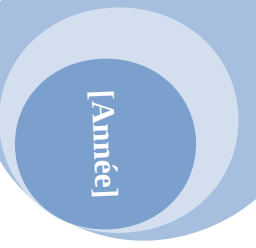

## Table d'enregistrement des périmètres d'exclusion :

Option Perimetre

Perimetre

1 - 15 enregistrements(s) sur 54 Page 1 / 4

Périmetre	Libelle	Longueur Exclusion
19	Collège Frédéric Mistral	150
12	ESAT ETABLISSEMENT DE FORMATION	150
16	Lycée privée Jean D'arc	150
17	Lycée professionnel Charles Privat	150
21	Collège Privé St Charles	150
22	Collège Van Gogh Vincent	150
14	Institut de regulation et automatisme	150
55	Élémentaire Mouleyres	150
13	lycée Montmajour	150
18	Collège Ampère	150
39	Maternelle et Élémentaire GAGERON	150
41	Maternelle GIBERT	150
43	Maternelle KERGOMARD	150
20	Collège Morel Robert	150
50	Élémentaire Pichot Amédée	150

opendebitboisson Version 1.0.0-beta | Documentation | openMairie.org

http://chios/opendebitboisson/trunk/jsa/form.php?obj=etablissement&bricol=6&id=90&id2=LE+LONCHAMP&premier=0&recherche=0&selectioncol=#

## Sélection ou création d'un périmètre d'exclusion :

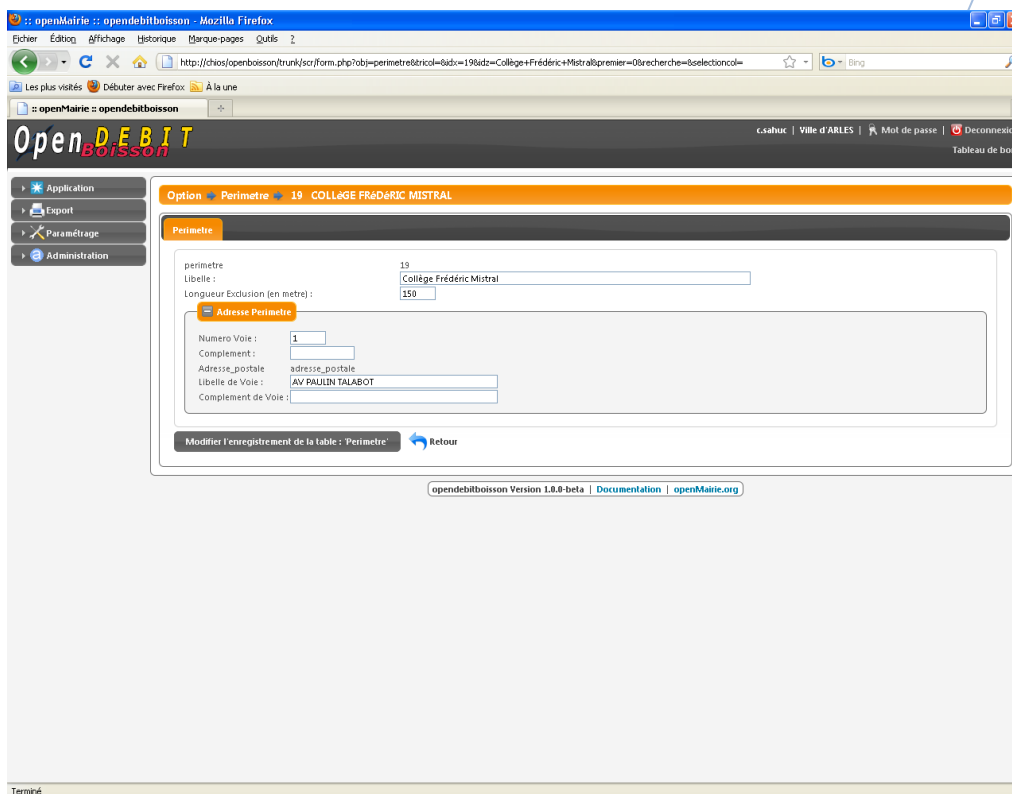

[Année]

## Géolocalisation des Etablissements :

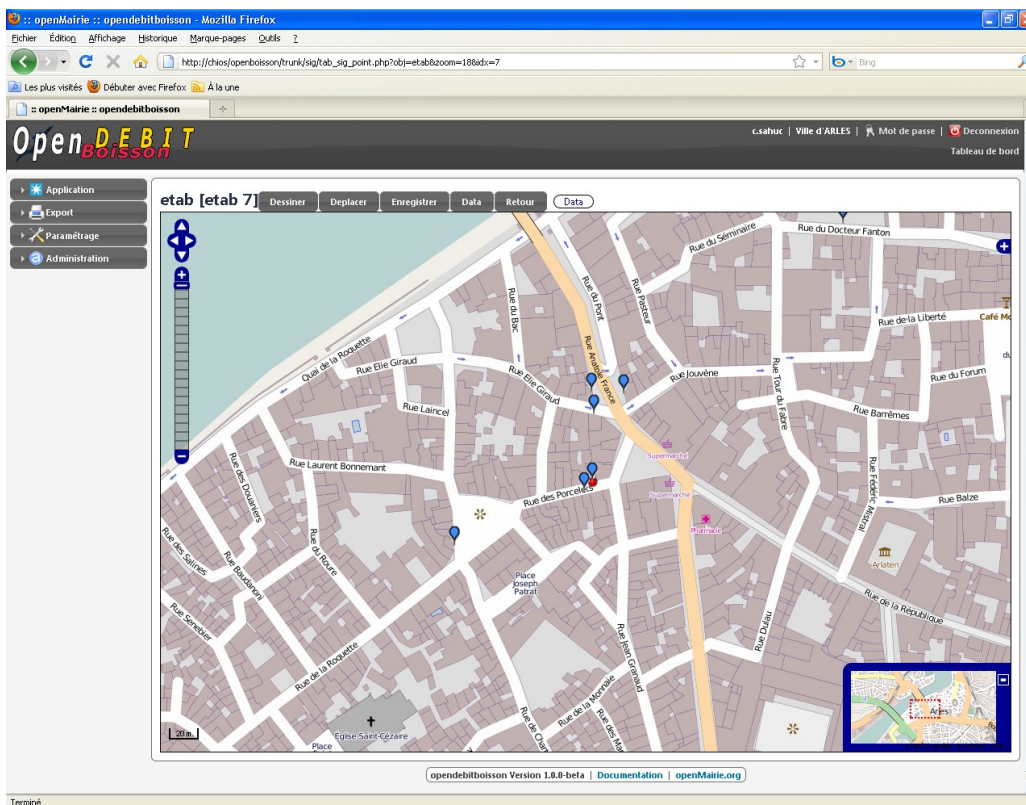



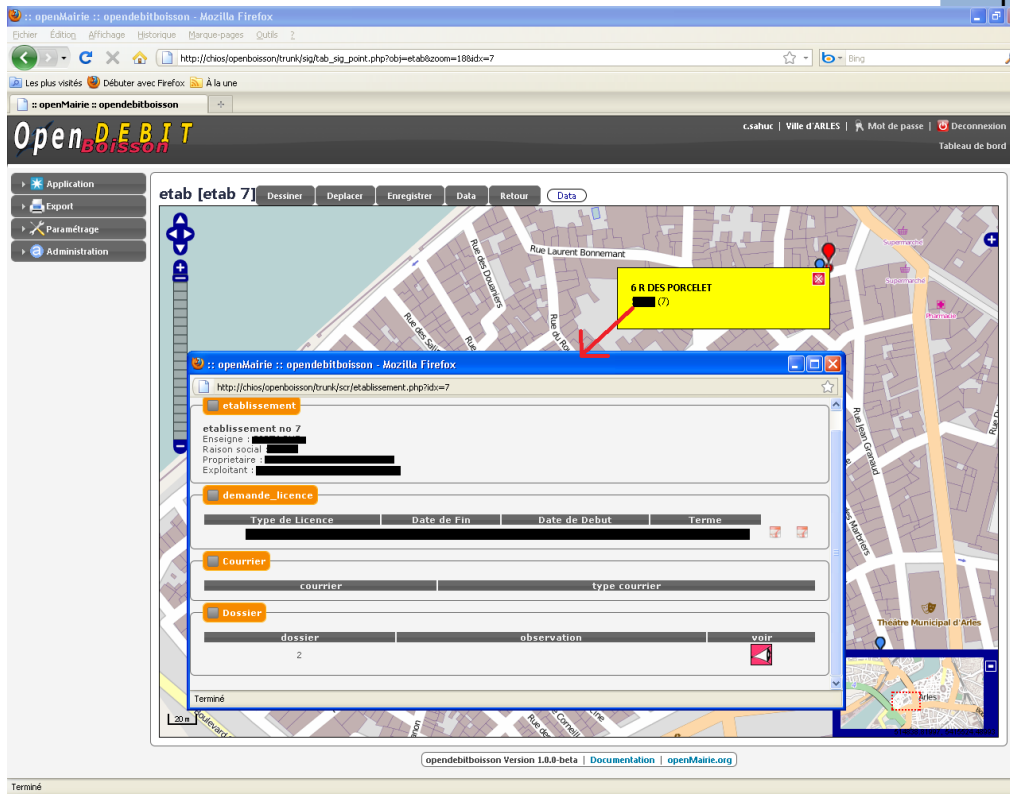

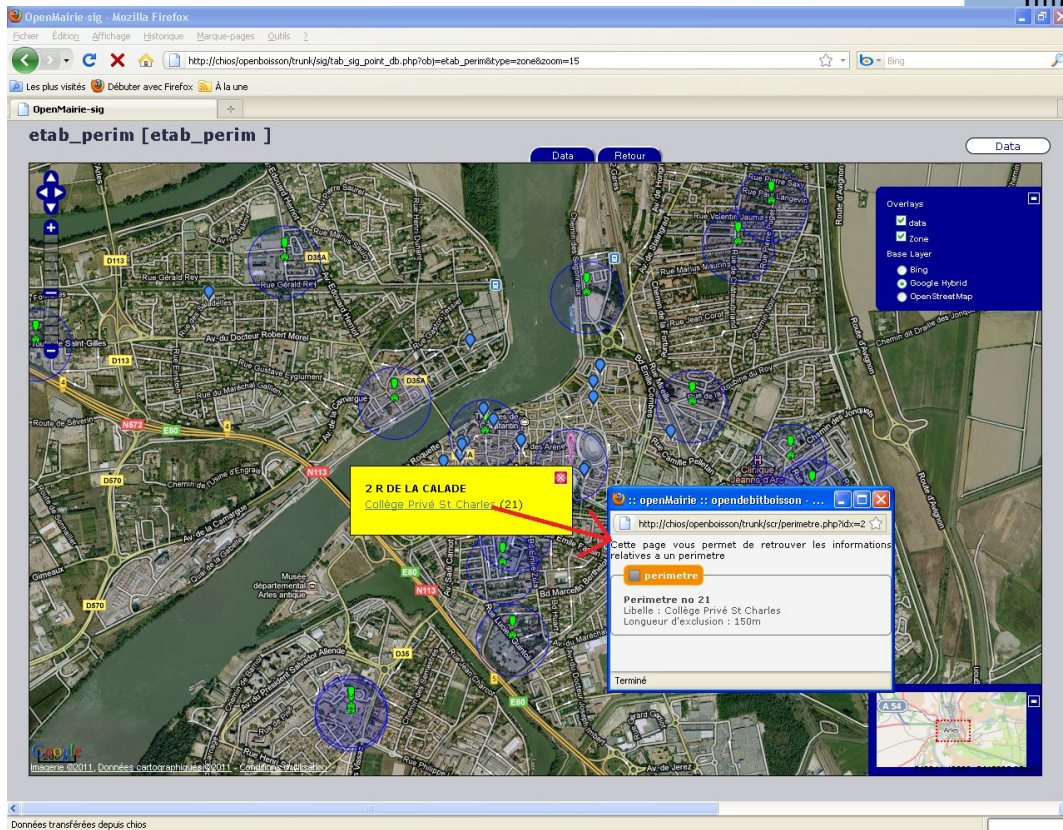

Sur cette dernière, un click de sélection sur la pastille bleu a ouvert la petite fenêtre jaune, et un click sur le lien de la fenêtre jaune a ouvert la fenêtre de description liée à l'établissement.

## Carte de géolocalisation globale Etablissements / Périmètres :



On peut voir que le fond de carte peut varier d'une photo à une autre. Le fond de carte se sélectionne par la fenêtre bleu en haut à droite, au niveau des "bases layer". Lors de l'impression d'écran de cette dernière image, le fond de carte utilisée était "Google Hybrid".

## Exemple de PDF généré par OpenDébitBoisson :



DIRECTION GENERALE DES SERVICES  
SERVICE DES AFFAIRES GENERALES  
TEL. : 04 90 49 38 92  
FAX : 04 90 49 38 16

**RECEPISSE DE LA DECLARATION DE MUTATION**  
D'un débit de boissons à consommer sur place  
L 3332-3 et L 332-4 du Code de la Santé Publique

**Concernant le débit de boisson de quatrième catégorie.**

Sis à 13200 ARLES n° [REDACTED]  
Raison Sociale : [REDACTED]  
Enseigne de l'établissement : [REDACTED]  
Adresse : n° [REDACTED]  
Date permis exploitation : [REDACTED]  
Date de la précédente demande de licence : [REDACTED]  
Propriétaire : [REDACTED]  
Adresse propriétaire : [REDACTED]  
[REDACTED] (Eoux (se)) [REDACTED]  
Né (e) le [REDACTED] à [REDACTED]  
Profession : [REDACTED] Nationalité : [REDACTED]  
Domicilié (e) à [REDACTED], 13200 ARLES

**Déclare vouloir :**  
Ouvrir le débit de boisson susvisé à partir du [REDACTED]

**Il/Elle certifie :**  
Ne pas être justifiable des articles L. 3336-1, L. 3336-2 et L. 3336-3 de Code de la Santé Publique.

De laquelle déclaration le présent récépissé lui est délivré conformément à la loi.

Fait à ARLES, le [REDACTED]

Pour le Maire, l'adjoint délégué